Премиальная система органического буста вовлеченности

50 уникальных ИИ-персон. Осмысленные комментарии. Безопасная инфраструктура. **За 2 000 ₽ в месяц.**

INSTAGRAM* | ОРГАНИЧЕСКОЕ ПРОДВИЖЕНИЕ

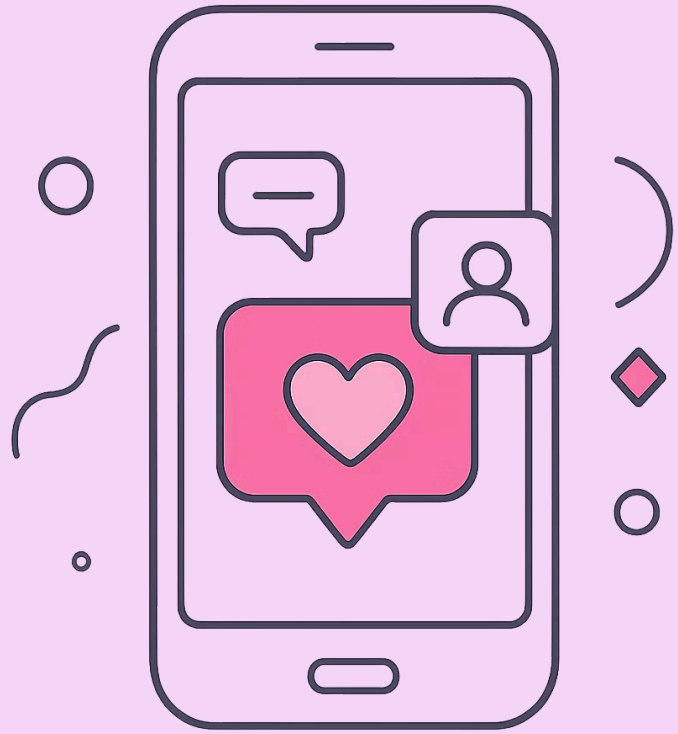

Проблема: чаты активности больше не работают



За ~2 000 ₽ в месяц большинство блогеров получают доступ к «живым» чатам активности. На практике это означает:

Низкое качество

Смайлики, «Круто!», «Согласен» — комментарии, которые выглядят неестественно и портят репутацию.

Плохие аккаунты

Большинство участников используют пустые, неоформленные профили, которые легко распознаются алгоритмами.

Риск блокировки

Паттерны поведения чатов хорошо известны системе безопасности площадки.

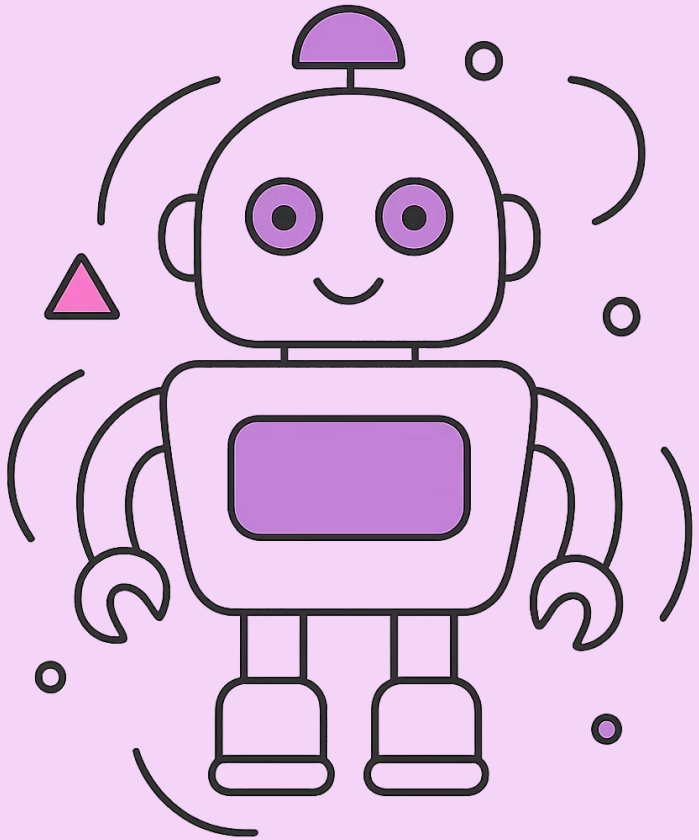

Наше решение: 50 уникальных ИИ-персон

Уникальная личность

Свой стиль речи, словарный запас и «история» у каждого персонажа.

Осмысленные комментарии

ИИ анализирует текст, изображения и контекст поста — результат развёрнутый и по теме.

Естественная динамика

50 комментариев появляются случайно в течение 24 часов, имитируя живой интерес аудитории.

Техническая безопасность: невидимость для алгоритмов



Для системы безопасности Instagram* это выглядит как **50 реальных людей из разных локаций**. Риск блокировок — отсутствует.

В отличие от сервисов на эмуляторах, которые быстро попадают под блокировку, мы используем **физическую инфраструктуру** — реальное железо и реальные сети.

Как это работает: 3 простых шага

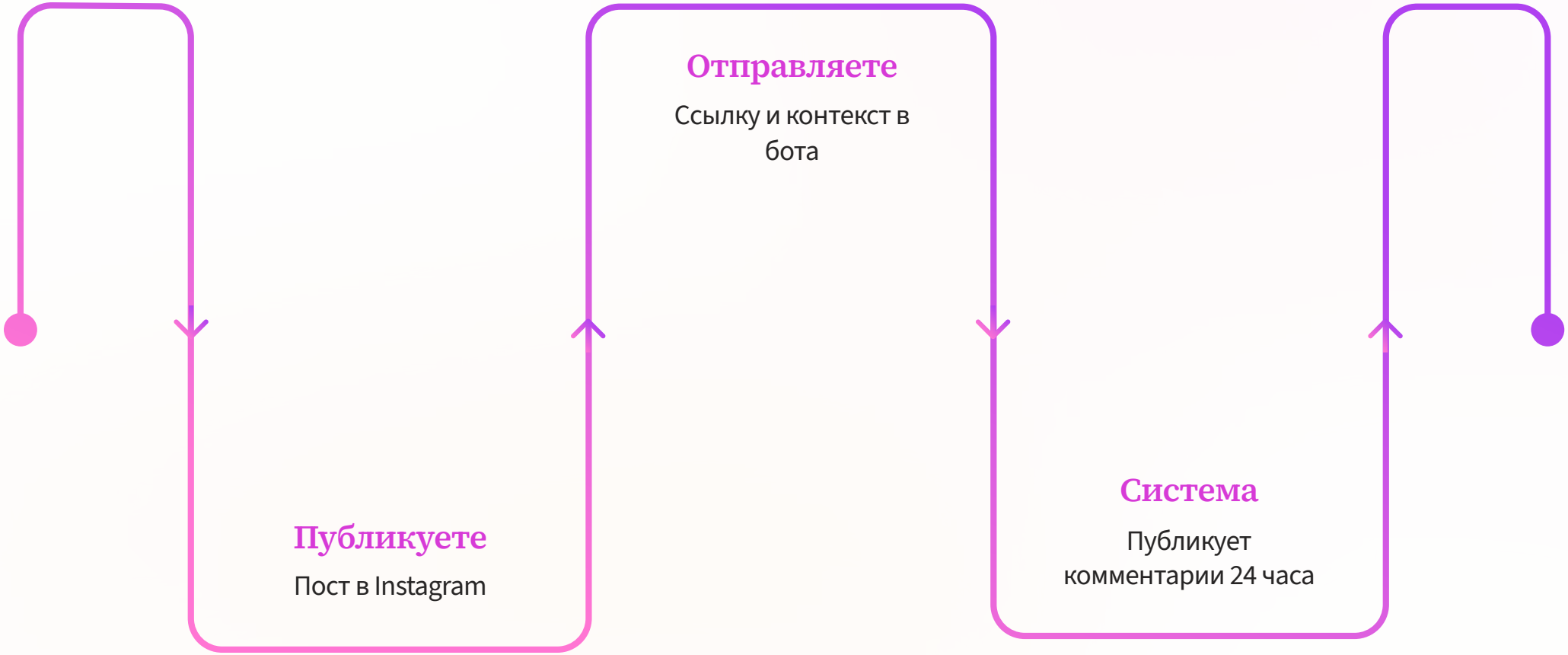

Управление полностью через Telegram-бота — никаких сложных настроек, никакого доступа к вашему аккаунту.



Социальное доказательство, которое работает

Живая дискуссия под постом **разогревает алгоритмы** площадки и провоцирует реальных подписчиков вступать в обсуждение. Вы получаете не просто комментарии — вы получаете репутацию активного, обсуждаемого блога.

Стоимость и контакты

2 000 ₽

в месяц

Полный доступ к системе из 50 ИИ-персон

50

комментариев

На каждый пост, распределённо в течение суток

Подключиться прямо сейчас

Telegram

@aismiles

Телефон

8 (969) 123-05-64

* Meta Platforms Inc. признана экстремистской организацией; Instagram и Facebook запрещены на территории РФ.