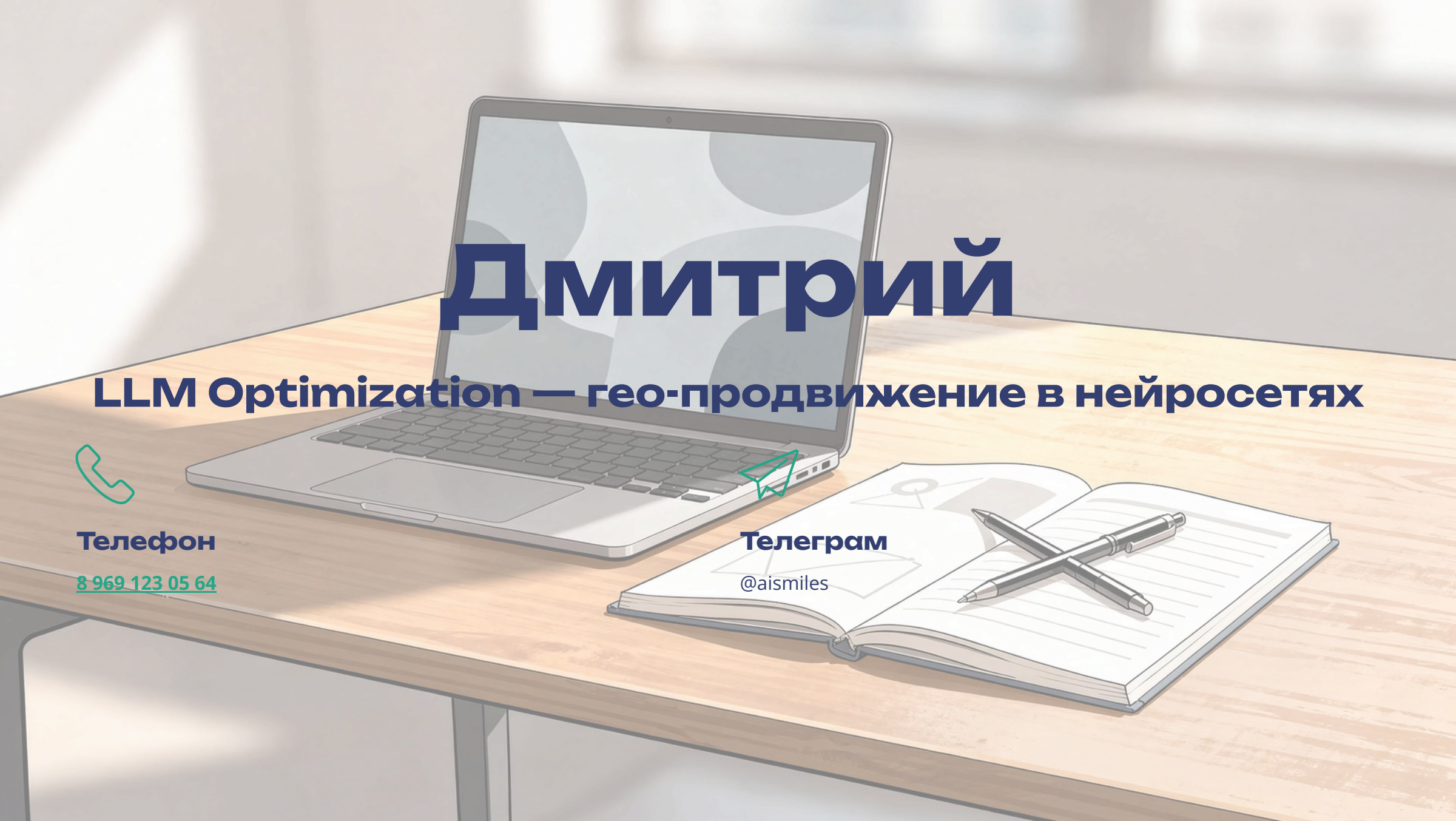

Дмитрий

LLM Optimization — гео-продвижение в нейросетях

Телефон

8 969 123 05 64

Телеграм

@aismiles

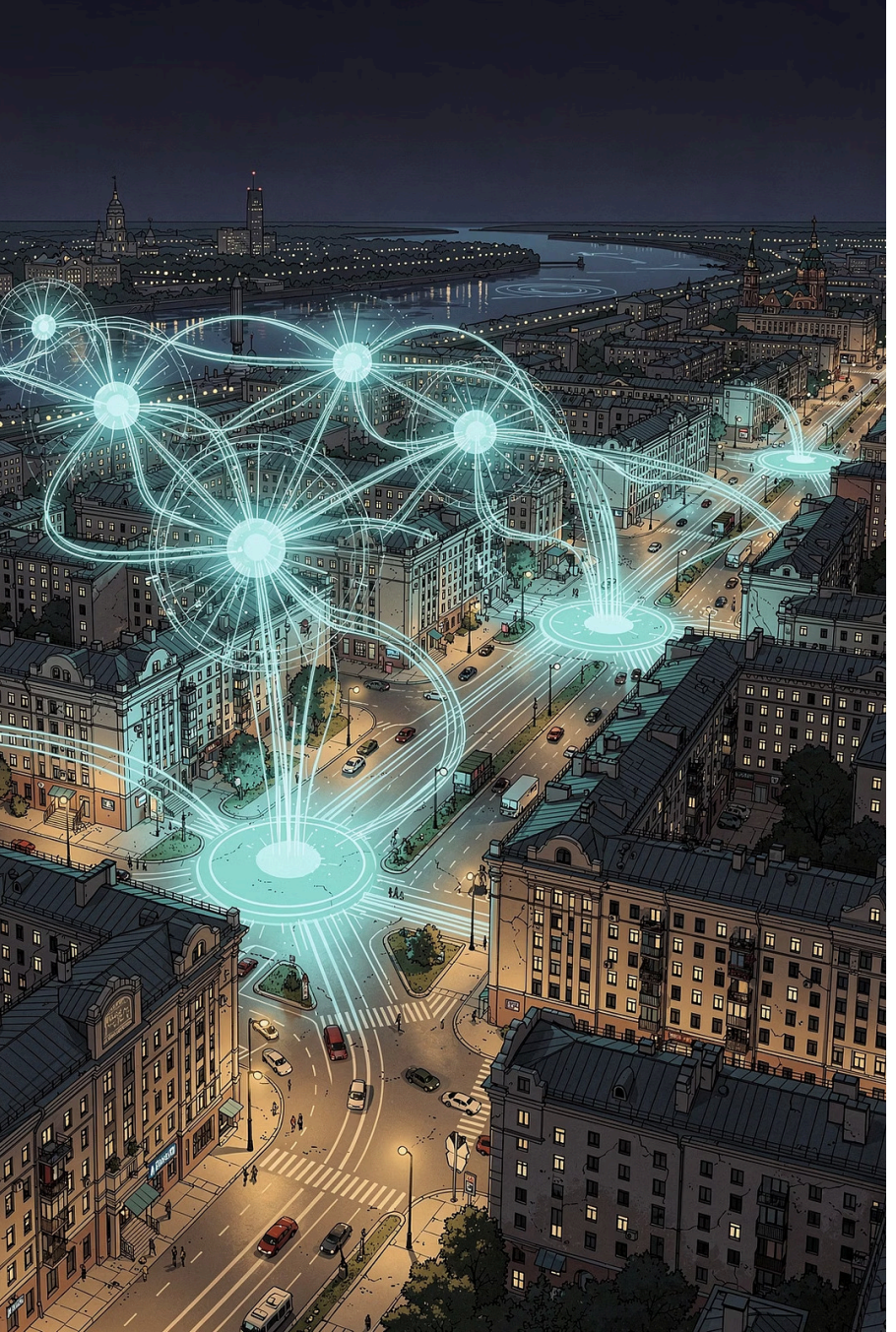

Гео-продвижение бренда в нейросетях

Комплексная услуга LLM Optimization для магазинов игрушек: ваш бренд в ответах Yandex GPT, Алисы, GigaChat, ChatGPT, Gemini и Claude — когда покупатель спрашивает, где купить игрушку, ИИ называет вас.

Новая реальность: покупатели спрашивают у ИИ

Как это выглядит сегодня

Пользователь открывает Алису или ChatGPT и пишет: **"Где купить Lego в центре города?"** или **"Посоветуй магазин развивающих игрушек рядом со мной"**. Нейросеть даёт конкретный ответ — и этот ответ либо содержит название вашего магазина, либо нет.

Почему это важно прямо сейчас

Генеративный ИИ становится новым поисковиком. Аудитория голосовых помощников и нейросетей в России растёт каждый квартал. Те магазины, которые закрепятся в цифровом знании моделей *сейчас*, получат преимущество первопроходца перед конкурентами, которые придут позже.

- Доверие к рекомендациям ИИ выше, чем к рекламным объявлениям.

Что мы делаем: методология цифрового следа

Мы не «договариваемся» с нейросетями напрямую. Вместо этого — создаём массированный, системный цифровой след бренда, на котором обучаются модели и откуда они черпают информацию в реальном времени.

Тысячи сигналов

Создаём структурированные упоминания, связывающие три сущности: **Бренд → Игрушки → Геолокация**

Экосистема данных

Каждое упоминание — кирпич в фундаменте доверия. Чем больше согласованных источников, тем выше авторитет бренда в глазах ИИ.

Устойчивый актив

В отличие от рекламы, цифровой след продолжает работать после завершения активной фазы — как долгосрочный актив бизнеса.

Российские системы: Алиса, Yandex GPT, GigaChat

Для отечественных нейросетей ключевым источником данных служат экосистемы Яндекса и Сбера. Наша работа по этому направлению включает три уровня:

Эталонные карточки организации

Идеальное и расширенное заполнение карточек в Яндекс Картах, Яндекс Справочнике и 2GIS — включая неочевидные поля, которые алгоритмы приоритизируют при формировании ответов.

Геопривязанные упоминания

Сеть публикаций на локальных форумах, агрегаторах отзывов и региональных порталах с чёткой гео-меткой вашего магазина и ассортимента.

Семантическое насыщение

Контент, формирующий устойчивую связь между вашим брендом и ключевыми запросами целевой аудитории в конкретном районе или городе.

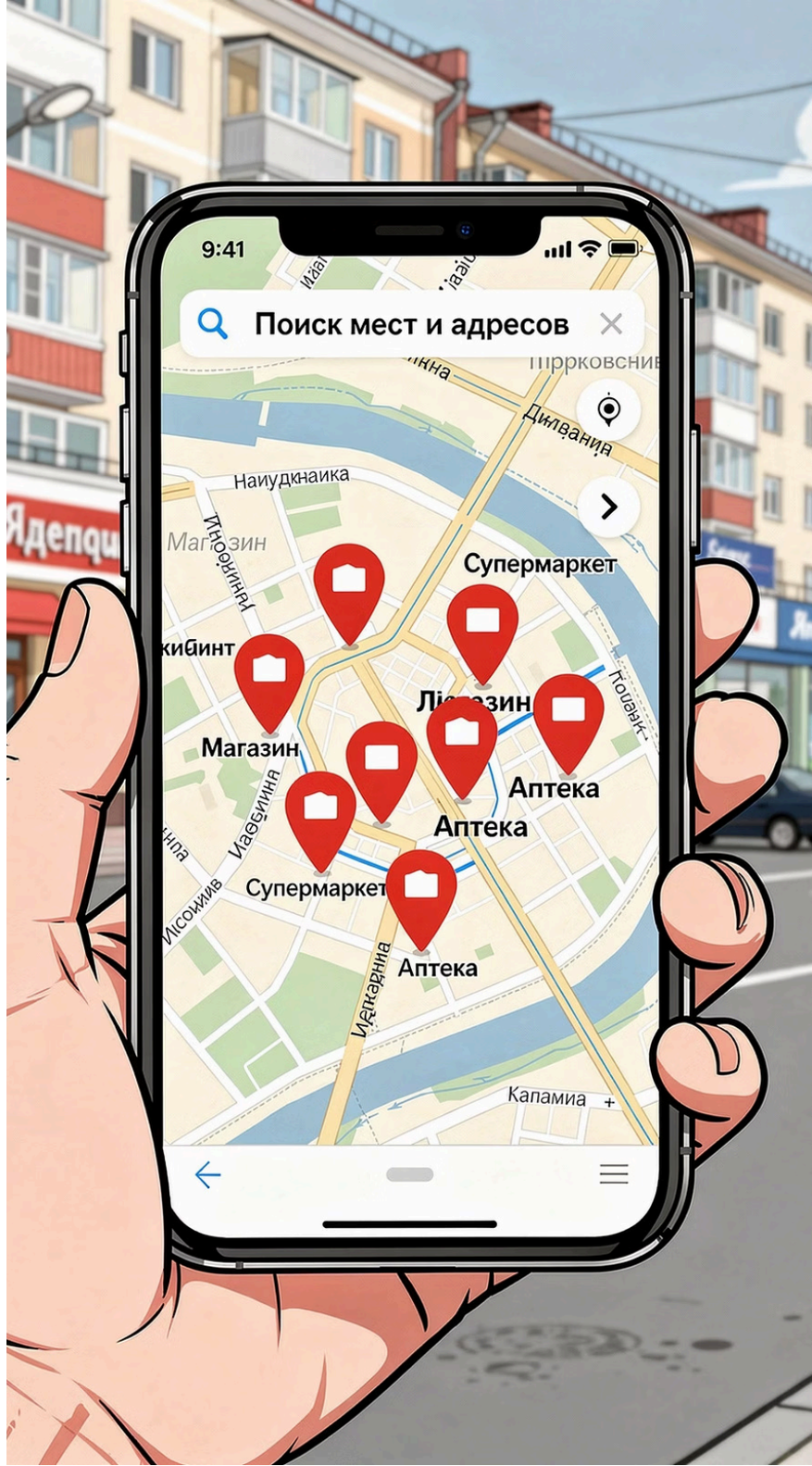

Международные системы: ChatGPT, Gemini, Claude

Schema.org микроразметка

Внедряем сложную структурированную разметку на сайт клиента. Это делает данные о магазине — адрес, ассортимент, часы работы, категории — машиночитаемыми и приоритетными для краулеров OpenAI, Google и Anthropic.

Глобальные трастовые каталоги

Регистрируем бизнес в международных базах данных с высоким уровнем доверия. Для западных моделей авторитет источника критически важен: наличие бренда в надёжных каталогах служит сигналом достоверности.

Контент на внешних ресурсах

Создаём публикации на авторитетных внешних платформах, подтверждающие экспертизу вашего магазина в нише игрушек в конкретном регионе — именно это формирует «репутационный вес» бренда для Gemini и ChatGPT.

Команда проекта

Над каждым проектом работает специализированная команда с чётким разделением ответственности.

AI-стратег

Анализирует семантику, определяет приоритетные географические кластеры, выбирает тактику «атаки» по каждой нейросети с учётом специфики модели.

Технический SEO-специалист

Отвечает за внедрение микроразметки Schema.org, работу с базами данных и техническую интеграцию всех сигналов на сайте клиента.

Команда контент-менеджеров

Создаёт и публикует большие массивы гео-зависимых текстов и описаний, используя генеративные инструменты для насыщения информационного поля.



Сроки реализации

Процесс разбит на три последовательных этапа. Общий горизонт до появления результата — от 3 до 5 месяцев, что является нормой для органических стратегий цифрового продвижения.

Этап 1 — Подготовка

1

2 недели. Глубокий аудит текущего цифрового следа бренда, разработка семантического ядра и детальной стратегии посева по всем платформам.

Этап 2 — Активная реализация

2

4–8 недель. Генерация контента, технические внедрения на сайт, регистрация в базах данных, массовый посев упоминаний. Длительность зависит от числа локаций.

Этап 3 — Период индексации

3

1–3 месяца. Время, необходимое нейросетям для обнаружения, обработки и включения новой информации в генеративные ответы. Внешний процесс вне нашего прямого управления.

Охват нейросетей: ваш магазин везде

Услуга обеспечивает присутствие бренда одновременно в шести ключевых системах — российских и международных.

Yandex GPT

Алиса

GigaChat

ChatGPT

Gemini

Claude

Комплексный охват гарантирует, что ваш магазин будет виден вне зависимости от того, какой ИИ-ассистент использует покупатель.

Результаты для вашего бизнеса

6

Нейросетей

охватывает одна кампания

1000+

Сигналов

формируется для бренда

3–5 мес

До результата

полный цикл от старта

Новый канал высококонверсионного трафика

Пользователи доверяют прямым рекомендациям ИИ значительно больше, чем рекламным объявлениям. Трафик, пришедший по рекомендации нейросети, конвертируется в покупку с высокой вероятностью.

Статус локального лидера ниши

Устойчивый цифровой актив закрепляет за магазином позицию **рекомендованного эксперта по игрушкам** в вашем регионе — в цифровом пространстве, которое формирует покупательское поведение.



Начните формировать цифровой актив сегодня

Рынок LLM-оптимизации в России только формируется. Магазины, которые займут позиции в знаниях нейросетей сейчас, получат устойчивое конкурентное преимущество, которое будет крайне сложно нивелировать опоздавшим конкурентам.

1 Запрос на аудит

Мы проводим бесплатный экспресс-анализ текущего цифрового следа вашего магазина и показываем, как вас видят (или не видят) нейросети прямо сейчас.

2 Стратегическая сессия

Определяем приоритетные гео-кластеры, целевые нейросети и формируем индивидуальный план кампании под ваши локации и ассортимент.

3 Старт работ

Запускаем подготовительный этап — через 3–5 месяцев ваш бренд становится рекомендацией ИИ для покупателей игрушек в вашем районе.

Свяжитесь со мной

.Готов ответить на ваши вопросы и провести бесплатный аудит

Дмитрий

64 05 123 969 8

@aismiles